

Mapa do celów projektowych		Skala mapy 1:500	
Godło arkusza mapy	8.215.12.01.4.4 i inne	Oznaczenie i informacje o służebnościach gruntowych mających wpływ na zagospodarowanie gruntów, zlokalizowanych w granicach projektowanej inwestycji	Nie badano
Jednostka ewid.	M. Suwałki 206.501_1		
Obręb ewid.	Obręb nr 0003		
Numer działki	30381	Oznaczenie i symbol konturu użytku gruntowego, który nie jest ujawniony w bazie danych ewidencji gruntów i budynków	Brak
Ulica, nr	Ogródowa	Oznaczenie granicy obszaru, który był przedmiotem aktualizacji	—
Układ współrz. płaskich	2000 / 24		
Układ wysokości	Kronsztadt 60		
Ident. zgłoszenia pracy geod.	GR.68421.289.2020	Wykonał	
Stan aktualności mapy na dzień:	23.03.2020	<b>GAJPA GEODEZYJNA</b> <i>Łukasz Szulc</i> <b>GEODETA UPRAWNIENY</b> <i>mgr inż. Łukasz Szulc</i> uprawnienia <i>0678</i> 20014 ul. Siedlecka 10, 16-400 Suwałki NIP 5611323046, REGON 205981363 tel 222 300 300, 605 997 614	

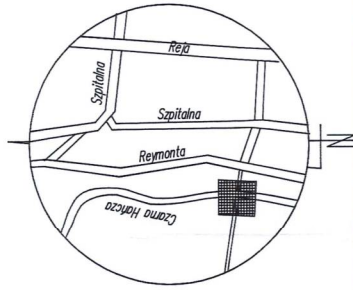

**Za zgodność  
z oryginałem**

mgr inż. Michał Piotr Mostowski  
sup. bud. do projektowania i kierowania robotami  
budowlanymi sieć, instalacji w spoc. instalacyjnej;  
w zakresie sieć, instalacji i urządzeń cieplnych,  
wentylacyjnych, gazowych i wod. kan.

LEGENDA:

D	C	ZAKRES	OPRACOWANIA -
A	B	ZAKRES	ODDZIAŁY WANIA

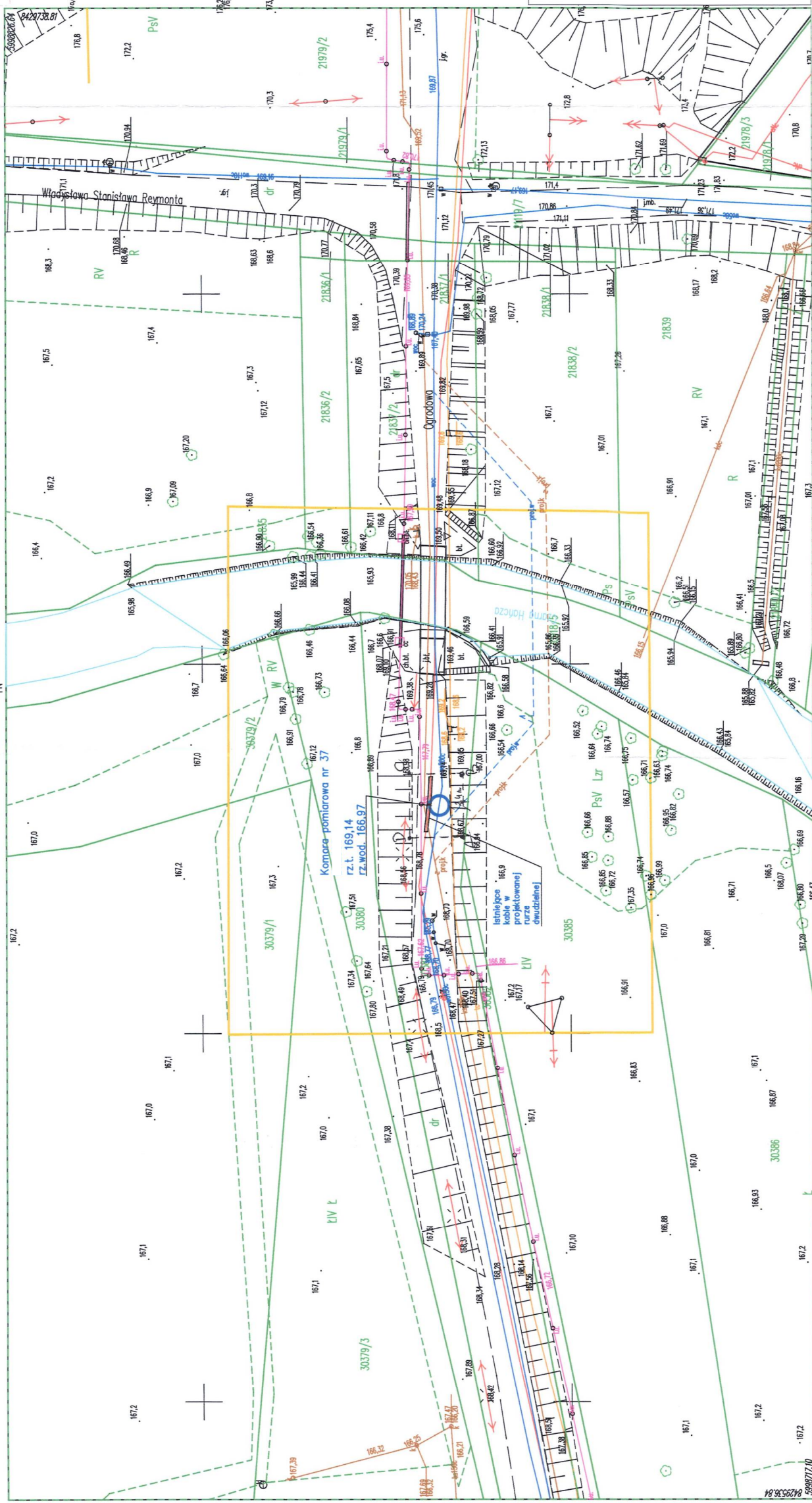

Uzgodnienie Nr 1206/14/2021 z dnia 15.04.2021 Załącznik do protokołu  
PWK W Suwałkach Sp. z o.o. użądla projekt sieci:  
wodociągowej, kanalizacji sanitarnej i deszczowej  
w ulicy Wojewódzkiej (Kaszowej)  
w miejscowości Wojewódzka nr. 27 Znak sprawy: GR.6630.16.3.02.1  
z poniższym wymaganiami i zastrzeżeniami: 25/381  
Inwestor jest zobowiązany: 25/381

**URZĄD MIEJSKI**  
16-400 Suwałki, ul. Mickiewicza 1  
tel. 87 562 80 00, fax 87 562 80 98  
WYDZIAŁ GEODEZJI  
I GOSPODARKI NIERUCHOMOŚCIAMI

Niniejsze dokumenta, zarejestrowane pod nr GR 6630, z dnia 16.03.2024 r., była przedmiotem narady koordynacyjnej, przeprowadzonej za pomocą środków komunikacji elektronicznej w Słucku, na mocy uchwały nr 13/2024 Urzędu Miejskiego w Słuckach, z dnia 03.03.2024 r.

**INSPEKTOR ds. technicznych**

- w przypadku uszkodzenia sieci wodociągowej lub kanalizacyjnej sanitariusz i deszczowej niezwłocznie powiadomić PWK w Suwałkach.

**PRZEWODNICĄCY NARADY KOORDYNACYJNE**

**Zupa, Prezydenta Miasta**

**KIEROWNICZY**

Działania z zakresu Kanalizacji

**Gospodarki Nieruchomości**

**mgr inż. Alicja Ogor-His-Szulbińska**

**mgr inż. Krzysztof Wąfliszki**

**mgr inż. Szymon Wąclikiewicz**

Faza: Projekt Budowlany		BRANŻA: sanitarna		DATA: 1 lipiec 2020	
TEMAT: Budowa punktów podpiętrzeniowych na skłód wodociągowej					
INWENTOR: Przedsiębiorstwo Wodociągów i Kanalizacji w Suwałkach					
ADRES: 16 - 400 Suwałki					
NR. DZ.: 30381					
NAZWA RYS.: Plan zagospodarowania terenu- komora pomiarowa nr 37					
BRANŻA SANITARNA:		SPRAWDZIACZY		SKALA:	
mgr inż. Michał Piotr Mestowski nr upr. PDL/0124/PWOS/12		mgr inż. Edward Mostowski nr upr. SUW 76/92, SUW 43/90		1:500	
czł. POIB nr uw. PDL/15/0087/13		czł. POIB nr uw. PDL/15/0141/03		<i>okaz</i>	
BRANŻA PROJEKTANT		SPRAWDZIACZY		NR RYS.:	
mgr inż. Marcin Kadzubiński nr upr. PDL/0160/PBE/17		mgr inż. Marian Malinowski nr upr. PDL/0131/POOE/11		71	
czł. POIB nr uw. PDL/15/0026/08		czł. POIB nr uw. PDL/15/0004/12		STRONA:	
Projekt chroniony ustawą o Prawie Autorskim		IZOTERM s.c. ul. Jagiellońska, 16-400 Suwałki, ul. Szopena 57		20	
tel./fax.: +48 87 966 37 39, e-mail: biuro@izoterm.suwalki.pl					